



Objet : Nouvelles fonctionnalités GapSQL de la version 4.0.3.14

Chers clients,

Vous trouverez ci-dessous, les explications concernant les nouveautés programmées et disponibles dans le programme GapSQL. En effet, grâce à vos suggestions, le programme ne cesse de s'améliorer.

Fichiers

Fichiers => Résumé

Dès à présent, il est possible de sélectionner directement une date dans le résumé de la journée

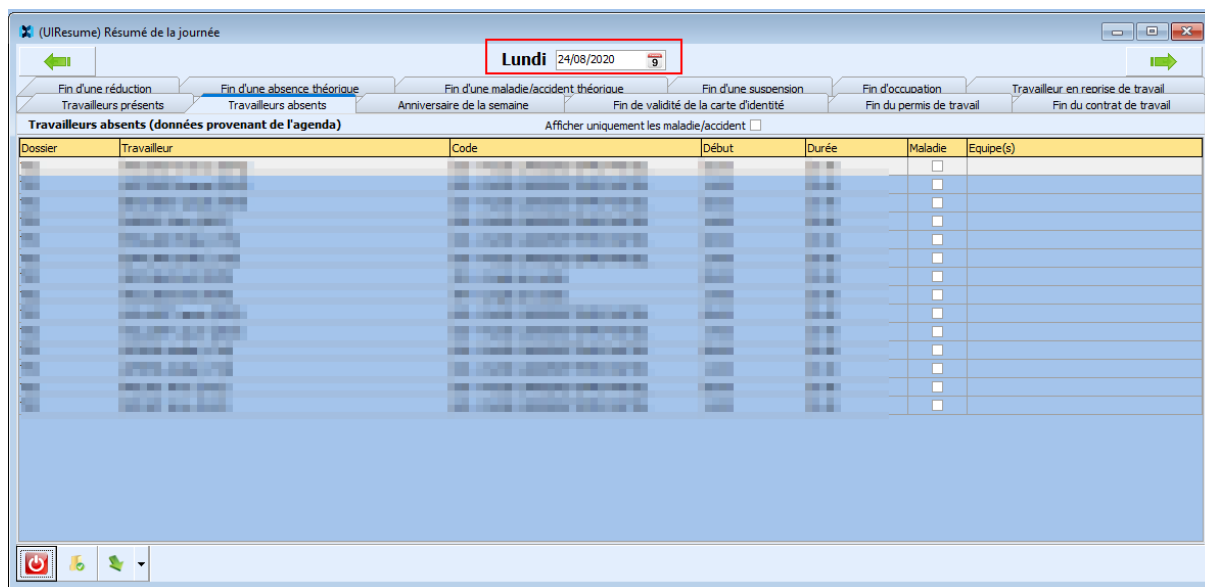



Fichiers => Personnel => Horaire théorique

Avant, le programme ne permettait pas de modifier une ancienne période si celle-ci avait une date de fin.

C'est désormais possible dans cette version.

Vous aurez le message ci-dessous qui s'affichera à l'écran en cas de modification :

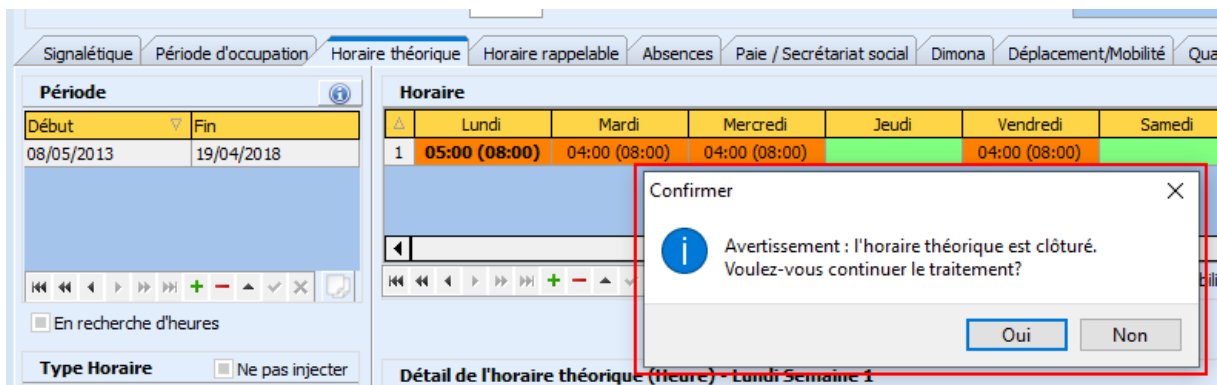

Fichiers => Personnel => Occupation

Au moment de la sauvegarde d'une nouvelle occupation sans avoir indiqué un libellé profession, le programme affichait le message d'erreur suivant :





Celui-ci n'indiquant pas clairement où se situait l'erreur, le message a été modifié par:

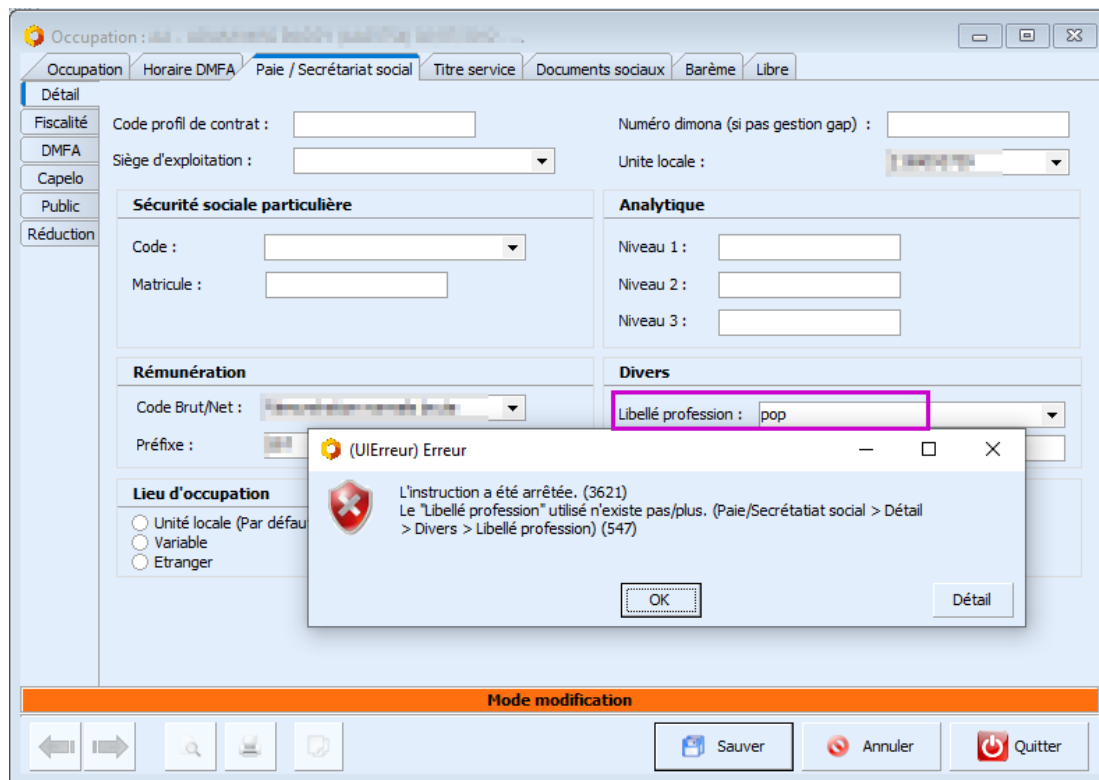

Fichiers => Equipe

Nous avons remarqué qu'il y avait un problème lors de l'ajout ou du retrait d'un travailleur d'une équipe appartenant à un type de groupement dont l'option 'Personnel unique pour ce type de groupement' n'est pas cochée [1].



(UITypeGroupementRecord) Type de groupement

Code

Code (FR): Eq Libellé (FR):

Groupement

☒ Equipe ☐ Secteur ☐ Rubrique ☐ Catégorie ☐ Panier

Options

☒ Chaque membre du groupement doit être unique 1

☐ Équipe de ce type de groupement disponible dans les contrats personnels

☐ Équipe de ce type de groupement disponible dans les feuilles de route

☐ Équipe de ce type de groupement utilisé dans la liste pompier

☐ Équipe de ce type de groupement utilisé dans le résumé

← → 🔍 🖨️ + Insérer ✎ Modifier ⏻ Quitter

Le programme indiquait l'erreur suivante.

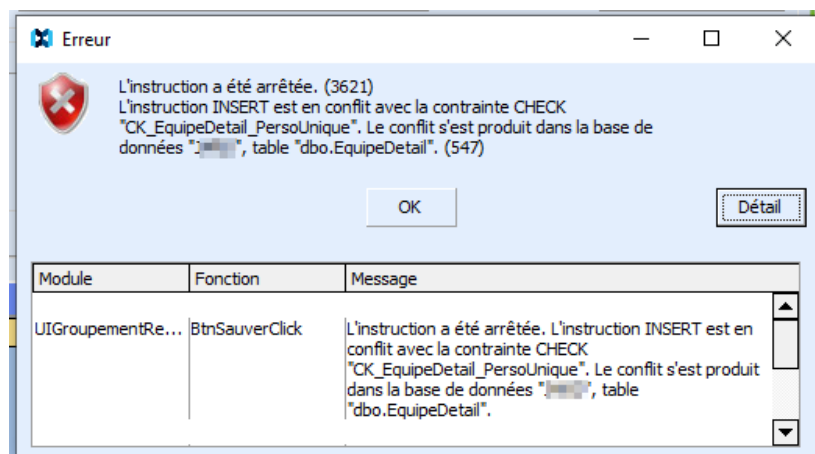

Ce problème a été résolu dans cette version.

Fichiers => Contrat client => Facturation => Article manuel

Nous avons constaté que dans l'onglet 'Article manuel' du contrat client, les articles qui ne sont pas liés à un code de prestation et qui sont cochés 'Déplacement AM' dans l'onglet 'Aide aux familles' (de l'article) apparaissent dans le menu déroulant. Et si la case 'Déplacement AF' est cochée, les articles n'apparaissent pas non plus.

À partir de maintenant, les articles manuels sont ceux qui ne sont pas liés à un code de prestation [1] ET qui n'ont pas de notion définie ou la notion "Ne pas prendre en compte pour le calcul" pour les 3 listes [2]



- Déplacement
- Réduction de la région
- Réduction Mutuelle

UIArticleRecord) Article

Code (FR): Test Libellé (FR): Test Date de clôture : 9

Signalétique Articles associés Signe Aide aux familles Analytique

Couleur

Fond : Color not select Texte : Color not select

Lié au code de prestation 1

Type de valorisation (si non lié à un code de prestation)

Facturation Prix de revient

Signalétique Articles associés Signe Aide aux familles Analytique 2

Déplacement	Réduction de la région	Réduction Mutuelle
<input type="radio"/> Ne pas prendre en compte pour le calcul	<input type="radio"/> Ne pas prendre en compte pour le calcul	<input type="radio"/> Ne pas prendre en compte pour le calcul
<input type="radio"/> Prendre en compte pour le calcul	<input type="radio"/> Prendre en compte pour le calcul	<input type="radio"/> Prendre en compte pour le calcul
<input type="radio"/> Article à utiliser pour le déplacement AF	<input type="radio"/> Article à utiliser pour la réduction AF	<input type="radio"/> Article à utiliser pour la réduction AF
<input type="radio"/> Article à utiliser pour le déplacement AM	<input type="radio"/> Article à utiliser pour la réduction AM	<input type="radio"/> Article à utiliser pour la réduction AM
<input type="radio"/> Article à utiliser pour le déplacement OP	<input type="radio"/> Article à utiliser pour la réduction OP	<input type="radio"/> Article à utiliser pour la réduction OP
<input type="radio"/> Article à utiliser pour le déplacement GD	<input type="radio"/> Article à utiliser pour la réduction GD	<input type="radio"/> Article à utiliser pour la réduction GD

Type calcul déplacement

☐ % du total (Par défaut) ☐ Par prestation

Plafond

Appliquer un plafond de : /heure

Agendas

Agendas => Agenda => Résumé

Personnel

Nous avons remarqué que l'adresse ne s'affichait pas entièrement dans le résumé et qu'il fallait agrandir la fenêtre pour tout voir.

Ce problème d'affichage a été corrigé.

Personnel	
Référence	00253
Nom	Jhon Doe
Langue	
Reg national	
Gsm	
Email	
Adresse	Chaussée du Risquons vraiment tout 600, 7700 MOUSCRON



Prestation

Il est désormais possible de voir l'analytique dans le résumé de la prestation

Prestation	
Prestation	12:30 -> 15:30 = 03:00
Code	3651 - Les prestataires (R)

Client	
Référence	Martine (3645)
Nom	Martine de la Roche
Reg national	
Adresse	Rue de la République 11 44100 Nantes
Téléphone	02 51 12 12 12
Gsm	06 12 12 12 12
Email	martine@laposte.fr

Contrat client	
Code	Martine de la Roche
Libellé	Martine de la Roche
Adresse	Rue de la République 11 44100 Nantes

Analytique	
2	2001 Net
3	Locaux

Agendas => Gestion des conflits

Dès à présent, il est possible d'afficher la suspension des contrats clients avec comme période la période sélectionnée -30 jours + 30 jours

Gestion des conflits théoriques

Période : Du : 01/08/2020 Au : 31/08/2020 Mise à jour de la grille

Vue : ☐ Par conflit prestataire ☒ Par conflit client

Durée minimum de disponibilité : Durée : (Config dossier par défaut)

Client									
N°	Nom prénom	NB	Jou	Date	Début	Durée	Repos	Fin	Type de conflit
1	Martine	2							Type de remplacement : Type de remplacement inconnu

Contrat client : Martine (3645)

Code : 3651 Libellé (FR) : Martine (3651)

Signalétique Localisation Titre-service Contact Tâche Suspension du contrat Remplacement Valeur Facturation Exception article Remarque Libre

Début	Fin	Type de suspension	Commentaire
15/09/2020	19/09/2020		
01/07/2020	02/07/2020		
01/06/2020	01/07/2020		

Code : 7903 Localité : Tél : Gsm : Email : Email prof :

04/08/20

Suspension du contrat : 01/07/2020 - 02/07/2020 15/09/2020 - 19/09/2020

Agenda :



Pour activer cet affichage, rendez-vous dans le menu configuration > visualisation

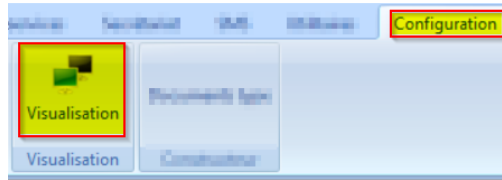

Dans la boîte de dialogue 'Visualisation', allez dans l'onglet 'Conflits' et cochez la case 'Suspension du contrat'

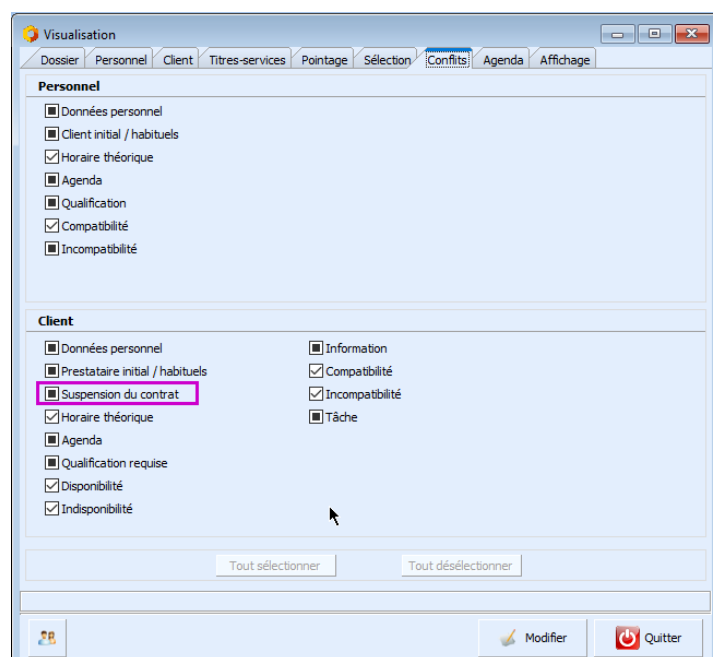



Impressions/Exports

Impressions/Exports => Agenda

Désormais, toutes les listes 'Agenda' se retrouveront dans un seul menu. Voici les listes qui ont été déplacées :

- Agenda détaillé,
- Agenda résumé,
- Liste récapitulative,
- Liste comparative,
- Agenda mensuel,
- Agenda hebdomadaire (existe déjà dans les nouvelles listes sur 7 jours, 5 jours et 5 jours résumé),
- Agenda individuel (existe déjà dans la nouvelle liste),
- Agenda par période,
- Message mensuel.

The screenshot shows the 'Agenda' menu in the GAP Informatique software. The menu is open, and the 'Agenda par période' option is highlighted. The main window displays a form for selecting various filters and parameters for the agenda. The form includes sections for 'Personnel', 'Client', and 'Contrat', each with a list of options and a 'comparé à' field. The 'Période' section is also visible, showing a date range from 01/11/2020 to 30/11/2020.

Impressions/Exports => Client

- Liste des clients sans type de valeur : nous avons remarqué que le filtre 'Période' ne tenait pas compte de la sélection pour une période bien précise ;
- Liste des clients sans enquête sociale : lorsque la case 'Garde à domicile' était cochée, la liste sortait toutes les données sans prendre compte de l'option sélectionnée.



Ces soucis ont été corrigés dans cette version.

Impressions/Exports => Personnel

Dès à présent, vous pouvez sortir les listes des absences théoriques et maladie/accident théorique

(UIPersonnelRecordForms) Personnel

Base

Dossier : Nom :
Référence : Prénom :
Initiales :

Signalétique Période d'occupation Absences Paie / Secrétariat social Dimona Passeport APE Déplacement

Absence théorique

Code de prestation	Type horaire	Date début	Heure début	Date fin	Heure fin
	Heure	17/04/2020	08:00	17/04/2020	16:00
	Heure	15/05/2020	08:00	15/05/2020	16:00
	Heure	19/06/2020	08:00	19/06/2020	16:00
	Heure	18/09/2020	08:00	18/09/2020	16:00
	Heure	16/10/2020	08:00	16/10/2020	16:00
	Heure	20/11/2020	08:00	20/11/2020	16:00
	Heure	18/12/2020	08:00	18/12/2020	16:00

Maladie/accident théorique

Début	Fin	Type	Doc	Pro	J. carence	Carence	Sem 1	Sem 2	Sem 3-4	Mutuelle
18/02/2020	21/02/2020	Accident	<input type="checkbox"/>	<input type="checkbox"/>						
04/07/2020	12/07/2020	Accident	<input checked="" type="checkbox"/>	<input type="checkbox"/>						
13/07/2020	21/07/2020	Accident	<input checked="" type="checkbox"/>	<input checked="" type="checkbox"/>						
22/07/2020	31/07/2020	Accident	<input type="checkbox"/>	<input checked="" type="checkbox"/>						
01/08/2020	30/08/2020	Accident	<input checked="" type="checkbox"/>	<input checked="" type="checkbox"/>						



GapTime (4.0.3.14) - [(UImpressionListe) Liste du personnel]

Fichiers Agendas Impressions/Exports Pointages Secrétariat Facturation Subside Aide aux familles

Quitter Agenda Pointage Personnel Client Codes Anomalies de pointage Personnel Agenda Facture Contrat Avenant Feuille de route Comptes

Quitter Impression simple Personnel

Liste

- ☐ Liste du personnel
- ☐ Liste registre du personnel
- ☐ Format étiquette
- ☐ Liste des horaires théorique
- ☐ Liste des sans horaires théorique
- ☐ Liste des contrats à modifier
- ☐ Liste des surplus théoriques
- ☐ Liste des disponibilités théoriques
- ☐ Liste des surplus agendas
- ☐ Liste des disponibilités agendas
- ☐ Liste de répartition des nv engagés
- ☐ Liste des événements
- ☐ Historique des événements
- ☐ Liste des heures Cont./théo/Ag
- ☐ Pyramide des âges
- ☐ Liste des remplacements de
- ☐ Liste des remplacés par
- ☐ Liste du personnel par équipe
- ☐ Liste des équipes par personnel
- ☐ Historique des formations
- ☐ Mouvement du personnel
- ☐ Liste des ETP
- ☐ Liste des incompatibilités
- ☐ Liste du nombre d'heures par mois
- ☒ Liste des absences théorique
- ☐ Liste maladie/accident théorique

☐ Dossier Code :

☒ Période De 01/01/2020 9 A 31/12/2020 9

☒ Le personnel actif ☐ Le personnel inactif

☒ Le personnel interne ☒ Le personnel externe

☒ Personnel Nom :

☐ Equipe 1 Code :

☐ Equipe 2 Code :

☐ Equipe 3 Code :

frListePersonnelAbsTheorique.fr3

100% 1 of 1 Close

Liste des absences théorique

14/08/2020 16:02

Sélection

Période: 01/01/2020 - 31/12/2020

Type personnel: Le personnel actif Le personnel interne Le personnel externe

Personnel:

Tri: Période(A)

Dossier	Référence	Nom	Prénom	Code de prestation	Type horaire	Date début	Heure début	Date fin	Heure fin
					Heure	17/04/2020	08:00	17/04/2020	16:00
					Heure	15/05/2020	08:00	15/05/2020	16:00
					Heure	19/06/2020	08:00	19/06/2020	16:00
					Heure	18/09/2020	08:00	18/09/2020	16:00
					Heure	16/10/2020	08:00	16/10/2020	16:00
					Heure	20/11/2020	08:00	20/11/2020	16:00
					Heure	18/12/2020	08:00	18/12/2020	16:00

frListePersonnelMalAccTheorique.fr3

100% 1 of 1 Close

Liste maladie/accident théorique

14/08/2020 16:03

Sélection

Période: 01/01/2020 - 31/12/2020

Type personnel: Le personnel actif Le personnel interne Le personnel externe

Personnel:

Tri: Période(A)

Dossier	Référence	Nom	Prénom	Début	Fin	Type	Doc	Pro	Δ.carence	Carence	Sem 1	Sem 2	Sem 3-4	Mutuelle
				18/02/2020	21/02/2020	Accident			0					
				04/07/2020	12/07/2020	Accident	X		0					
				13/07/2020	21/07/2020	Accident	X	X	0					
				22/07/2020	31/07/2020	Accident		X	0					
				01/08/2020	30/08/2020	Accident	X	X	0					



Facturation

Facturation => Facturation

A partir de cette version, il ne sera plus possible de générer ni des factures, ni des notes de crédit sans adresse.

Voici le popup qui apparaîtra à votre écran.

Facture

Dossier	Contact	Destinataire	Adresse	Langue	Email	Courrier	Mail	Client	N° Compta	Journal	Numéro docu	Journal périod
<input checked="" type="checkbox"/>	<input type="checkbox"/>	SERVICE PAIEMENT	XXXXXXXXXXXXXXXXXXXX	FR		<input checked="" type="checkbox"/>	<input type="checkbox"/>	XXXXXXXXXXXXXXXXXXXX	29/1026838/00	AF	101254	2020
<input checked="" type="checkbox"/>	<input type="checkbox"/>	SERVICE PAIEMENT	XXXXXXXXXXXXXXXXXXXX	FR		<input checked="" type="checkbox"/>	<input type="checkbox"/>	XXXXXXXXXXXXXXXXXXXX	29/1026838/00	AF	102800	2020
<input checked="" type="checkbox"/>	<input type="checkbox"/>	SERVICE PAIEMENT	XXXXXXXXXXXXXXXXXXXX	FR		<input checked="" type="checkbox"/>	<input type="checkbox"/>	XXXXXXXXXXXXXXXXXXXX	29/1026838/00	AF	104342	2020
<input checked="" type="checkbox"/>	<input type="checkbox"/>	SERVICE PAIEMENT	XXXXXXXXXXXXXXXXXXXX	FR		<input checked="" type="checkbox"/>	<input type="checkbox"/>	XXXXXXXXXXXXXXXXXXXX	29/1026838/00	AF	105272	2020
<input checked="" type="checkbox"/>	<input type="checkbox"/>	SERVICE PAIEMENT	XXXXXXXXXXXXXXXXXXXX	FR		<input checked="" type="checkbox"/>	<input type="checkbox"/>	XXXXXXXXXXXXXXXXXXXX	29/1026838/00	AF	106536	2020
<input checked="" type="checkbox"/>	<input type="checkbox"/>	SERVICE PAIEMENT	XXXXXXXXXXXXXXXXXXXX	FR		<input checked="" type="checkbox"/>	<input type="checkbox"/>	XXXXXXXXXXXXXXXXXXXX	29/1026838/00	AF	107938	2020
<input checked="" type="checkbox"/>	<input type="checkbox"/>	DIZIER BERNARD		FR		<input checked="" type="checkbox"/>	<input type="checkbox"/>	XXXXXXXXXXXXXXXXXXXX	00/1025056/00	AF	101255	2020
<input checked="" type="checkbox"/>	<input type="checkbox"/>	DIZIER BERNARD		FR		<input checked="" type="checkbox"/>	<input type="checkbox"/>	XXXXXXXXXXXXXXXXXXXX	00/1025056/00	AF	102801	2020
<input checked="" type="checkbox"/>	<input type="checkbox"/>	DIZIER BERNARD		FR		<input checked="" type="checkbox"/>	<input type="checkbox"/>	XXXXXXXXXXXXXXXXXXXX	00/1025056/00	AF	104343	2020
<input checked="" type="checkbox"/>	<input type="checkbox"/>	DIZIER BERNARD		FR		<input checked="" type="checkbox"/>	<input type="checkbox"/>	XXXXXXXXXXXXXXXXXXXX	00/1025056/00	AF	105273	2020
<input checked="" type="checkbox"/>	<input type="checkbox"/>	DIZIER BERNARD		FR		<input checked="" type="checkbox"/>	<input type="checkbox"/>	XXXXXXXXXXXXXXXXXXXX	00/1025056/00	AF	106537	2020
<input checked="" type="checkbox"/>	<input type="checkbox"/>	DIZIER BERNARD		FR		<input checked="" type="checkbox"/>	<input type="checkbox"/>	XXXXXXXXXXXXXXXXXXXX	00/1025056/00	AF	107939	2020

Informations

Message

DIZIER BERNARD [Journal : AF] [Journal période : 2020] [Numéro document : 101255] > l'adresse de destination est inconnue.
DIZIER BERNARD [Journal : AF] [Journal période : 2020] [Numéro document : 102801] > l'adresse de destination est inconnue.
DIZIER BERNARD [Journal : AF] [Journal période : 2020] [Numéro document : 104343] > l'adresse de destination est inconnue.
DIZIER BERNARD [Journal : AF] [Journal période : 2020] [Numéro document : 105273] > l'adresse de destination est inconnue.
DIZIER BERNARD [Journal : AF] [Journal période : 2020] [Numéro document : 106537] > l'adresse de destination est inconnue.
DIZIER BERNARD [Journal : AF] [Journal période : 2020] [Numéro document : 107939] > l'adresse de destination est inconnue.

Note de crédit

Liste	Dossier	Contact	Destinataire	Adresse	Langue	Email	Courrier	Mail	Client	N° Compta	Journal	Numéro docu	Journal périod
<input checked="" type="checkbox"/>	<input type="checkbox"/>	ANTOINE JACQUES			FR		<input checked="" type="checkbox"/>	<input type="checkbox"/>	ANTOINE JACQUES	00/113953/00	NCAF	190011	2020
<input checked="" type="checkbox"/>	<input type="checkbox"/>	ANTOINE JACQUES			FR		<input checked="" type="checkbox"/>	<input type="checkbox"/>	ANTOINE JACQUES	00/148024/00	NCAF	190005	2020
<input checked="" type="checkbox"/>	<input type="checkbox"/>	ANTOINE JACQUES			FR		<input checked="" type="checkbox"/>	<input type="checkbox"/>	ANTOINE JACQUES	00/148024/00	NCAF	190008	2020
<input checked="" type="checkbox"/>	<input type="checkbox"/>	ANTOINE JACQUES			FR		<input checked="" type="checkbox"/>	<input type="checkbox"/>	ANTOINE JACQUES	00/229401/00	NCAF	190004	2020

Informations

Message

ANTOINE JACQUES [Journal : NCAF] [Journal période : 2020] [Numéro document : 190011] > l'adresse de destination est inconnue.



Subside

Subside => Subside COCOM

Désormais, il existe une nouvelle option lors du calcul pour savoir quel format utiliser (Normal/Corona)

(UICalculSubsideCocom) Calcul des subsides COCOM

Periode

De Janvier à Janvier 2020

Options

☒ Mise à jour du cadastre du personnel

☒ Mise à jour du cadastre des bénéficiaires

☐ Format Coronavirus

Le programme effectue un contrôle pour ne pas utiliser ce format pour une autre année que 2020 :

(UICalculSubsideCocom) Calcul des subsides COCOM

Periode

De Janvier à Juillet 2019

Options

☒ Mise à jour du cadastre du personnel

☐ Mise à jour du cadastre des bénéficiaires

☒ Format Coronavirus

(UIErreur) Erreur

Le format Coronavirus n'est pas autorisé pour l'année sélectionnée.

OK Détail

Générer



Commande

Commande => Commande

Nous avons ajouté un avertissement si l'on souhaite modifier un prestation repassage qui a déjà été exportée vers Sodexo.

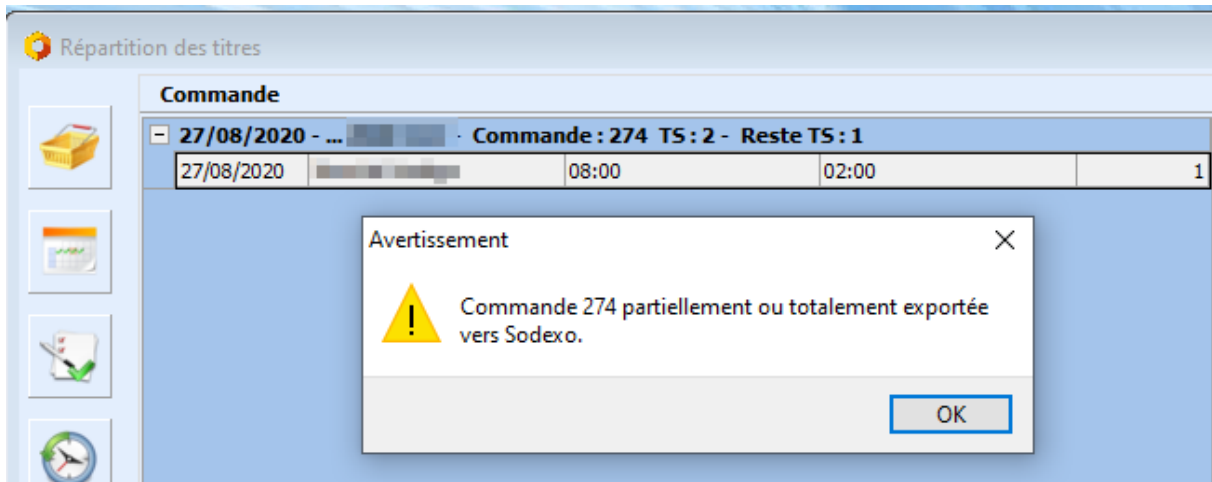

Dans le détail de la commande il y aura maintenant un message dans un bandeau rouge en dessous qui dit qu'elle a été modifiée après un envoi vers Sodexo.

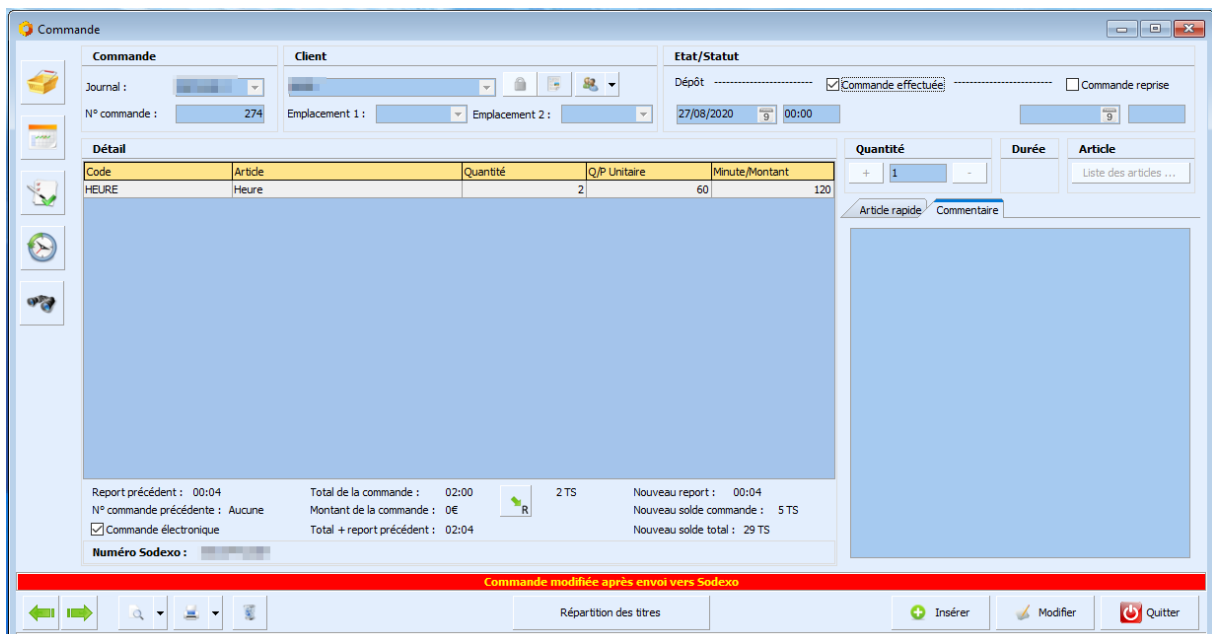



Commande => Commande

Il est désormais possible de supprimer une commande sans devoir la défaire manuellement.

Attention : cette option ne concerne pas les commandes dont le report est déjà utilisé pour une autre commande.

Via la fiche du client, onglet 'Commande' avec le bouton '-'

Base

Dossier : [] Nom : [] Registre national : [] Date de création : [9]
Référence : [] Prénom : [] Registre client : [] Date de clôture : [9]
Type client : [] Initiales : []

Signalétique Complémentaire Contact Contrat Partie payante Suspension du contrat Remplacement Compatibilités / Incompatibilités Rendez-vous **Commande** Titres services Accès Banque Qualification

Période

De 01/01/2020 9 A 30/11/2020 9

Commande

Date dépôt	Journal	N° commande	Durée	Montant
10/08/2020	REP PRE		01:00	0
21/01/2020	REP PRE		01:00	0
11/01/2020	REP PRE		00:45	0
07/01/2020	REP PRE		01:05	0

Commande - Solde - Report

Journal	Solde	Report
	1	-30

[-] []

Insérer Modifier Quitter

Via le détail de la commande avec le bouton de la corbeille

Commande

Journal : [] N° commande : []

Client

Emplacement 1 : [] Emplacement 2 : []

Etat/Statut

Dépôt : [] [9] 00:00 [] [9] 10:44
☒ Commande effectuée ☒ Commande reprise

Détail

Code	Article	Quantité	Q/P Unitaire	Minute/Montant
HEURE	Heure	1	60	60

Report précédent : -00:30 Total de la commande : 01:00 1 TS Nouveau report : -00:30
N° commande précédente : 171 Montant de la commande : 0€ Nouveau solde commande : 1 TS
☒ Commande électronique Total + report précédent : 00:30 Nouveau solde total : 1 TS

Numéro Sodexo : []

Quantité : [1] Durée : [] Article : []
Article rapide Commentaire

[-] []

Répartition des titres Insérer Modifier Quitter



Via l'historique commande avec un clic droit

Date dépôt	Journal	N° commande	Client	Durée	Montant
07/01/2020				01:05	0
11/01/2020				00:45	0
21/01/2020				01:00	0

Voici les messages d'erreur/confirmation possible lié à la suppression d'une commande :

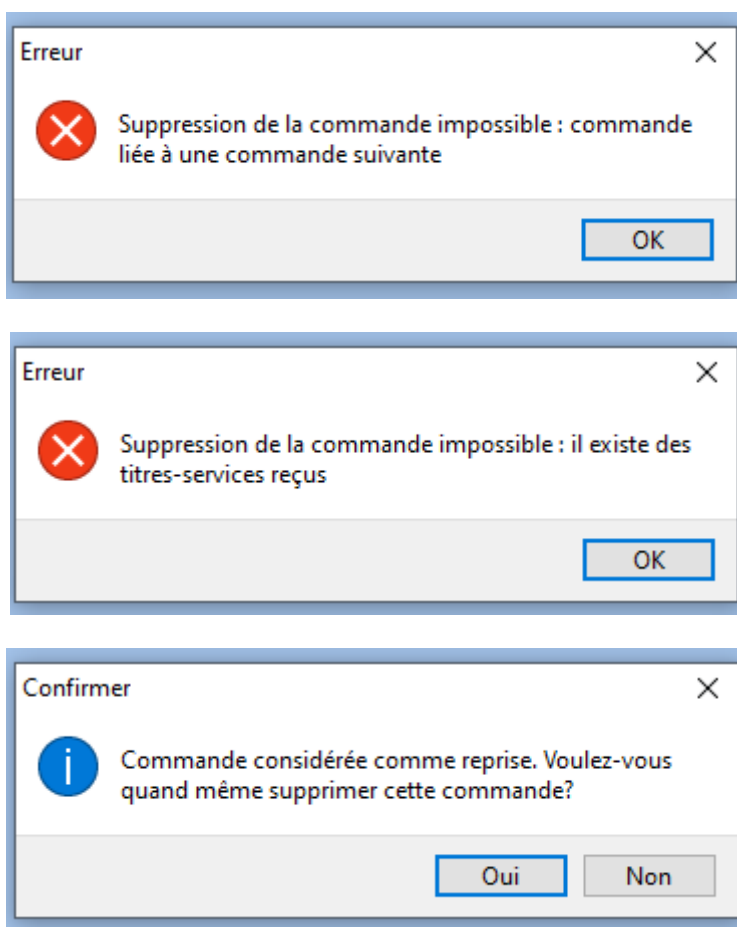



Utilitaires

Utilitaires => Gestionnaire des utilisateurs actifs

Dorénavant, le prénom et le nom seront visibles à côté du login.

GapTime (4.0.3.14) - [Gestionnaire des utilisateurs actifs]

Fichiers	Agendas	Impressions/Exports	Pointages	Titres services	Secrétariat	Facturation	Subside	Aide aux familles	Import/export	Statistiques	Comptabilité	Utilitaires	Configuration	Aide
Gestionnaire des utilisateurs - 1 utilisateur(s) actif(s) - (25/08/2020 12:28:42)														
Clé	Login	Nom	Prénom	DB	Nom de la machine	Ouverture	En vie	Hiérarchie ok	Message	Transaction				
10690 CN		Normand	Cyril			25/08/2020 12:22:17	<input checked="" type="checkbox"/>	<input checked="" type="checkbox"/>		(Gap: 0) (SQL: 0)				

Configuration

Configuration => Documents type

Il est désormais possible d'avoir un document type facture dans lequel il y aurait sur la première page un texte avec le montant total de la facture et si une partie payante prend en charge une partie de la facture, il est possible de visualiser le montant à payer par celle-ci avec et sur la seconde page le détail.

Pour avoir ce document, vous pouvez la demander via mail à l'adresse newgap@gapi.be